

# PROFESNÍ ODĚVY

TRADETEX

tradičně dobrá kvalita

NOVINKY



TRADETEX



## OBSAH

■ Obsah .....	2
■ Jak se změřit .....	3
■ Velikostní tabulky	
pracovní ošacení .....	4
konfekční ošacení .....	5
konfekční ošacení ženy .....	6
<b>PROFI LINE – Bílé oděvy</b>	
■ Haleny .....	8
■ Rondony .....	14
■ Kalhoty .....	22
■ Kraťasy .....	24
■ Legíny .....	26
■ Sukně .....	27
■ Trika .....	29
■ Šaty .....	30
■ Zástěry .....	33
<b>WORK WEAR – Montérkové oděvy</b>	
■ Kalhoty .....	38
■ Pláště .....	40
■ Blůzy .....	41
■ Kabáty .....	42
■ Rejstřík .....	44
■ Vysvětlivky .....	48

## JAK SE ZMĚŘIT

Měření postavy není vůbec složité. Pro správné určení velikosti stačí zjistit své čtyři základní míry a porovnat je s našimi velikostními tabulkami.

1. Výšku postavy zjistíme změřením od země až po temeno hlavy. Měření provedte bez obuvi.
2. Obvod hrudníku měříme tak, že vedeme krejčovský metr přes nejširší místo na hrudníku. U mužů to bývá oblast podpaží, u žen je třeba měřit přes nejvyšší bod prsou. Je třeba dbát toho, aby nebylo měření provedeno při hlubokém nádechu ani výdechu.
3. Obvod pasu měříme v jeho nejužším místě – někdy i několik centimetrů nad pupkem. Břicho nezatahujte, ani nezadržujte dech.
4. Obvod boků je nutno změřit přes jejich nejširší část.

Změřili jste se, máte své základní míry, a jak dál? Co bude určující při porovnání vašich základních měř s tabulkou velikostí? Pokud si vybíráte halenu nebo šaty, je pro určení správné velikosti rozhodující obvod hrudníku a boků. Jste na rozpacích, protože vaše hrud' odpovídá velikosti EU40 a boky EU42, nebo právě naopak? Řešení je snadné – z obou velikostí vyberte tu větší. Podobné je to i u dámských kalhot. Zde je rozhodující obvod boků nebo pasu, podle toho, která velikost vychází větší.

A nezapomeňte, že i zde platí jedno známé české pravidlo: Dvakrát měř a jednou... „objednávej“.

*TIP: Měření je mnohem přesnější, provádí-li ho druhá osoba. Nemáte-li nikoho, kdo by vám s určením velikosti pomohl, po ruce, doporučujeme využít pomocného provázku. V místě měření uvažte provázek pevně na uzel, rozstříhnete a změřte.*



## VELIKOSTNÍ TABULKY

### PRACOVNÍ OŠACENÍ

#### Dámské oděvy

VS 158, 170, 176	38	40	42	44	46	48	50	52	54	56	58	60	62	64
obvod hrudi (cm)	72-76	76-80	80-84	84-88	88-92	92-96	96-100	100-104	104-108	108-112	112-116	116-120	120-124	124-128
obvod pasu (cm)	54-58	58-62	62-66	66-70	70-74	74-78	78-82	82-86	86-90	90-94	94-98	98-102	102-106	106-110
obvod boků (cm)	80-84	84-88	88-92	92-96	96-100	100-104	104-108	108-112	112-116	116-120	120-124	124-128	128-132	132-136

výškové skupiny	výška postavy	orientační boční délka kalhot
VS 158	154-162 cm	104,0 cm
VS 170 – základní skupina	162-172 cm	112,0 cm
VS 176	172-178 cm	116,0 cm

#### Pánské oděvy

VS 170, 182, 194	38	40	42	44	46	48	50	52	54	56	58	60	62	64	66
obvod hrudi (cm)	72-76	76-80	80-84	84-88	88-92	92-96	96-100	100-104	104-108	108-112	112-116	116-120	120-124	124-128	128-132
obvod pasu (cm)	58-62	62-66	66-70	70-74	74-78	78-82	82-88	88-94	94-100	100-106	106-112	112-118	118-124	124-130	130-136

výškové skupiny	výška postavy	orientační boční délka kalhot
VS 170	162-174 cm	103,5 cm
VS 182 – základní skupina	174-186 cm	112,5 cm
VS 194	186-198 cm	121,5 cm

## KONFEKČNÍ OŠACENÍ

(VZORY 2000-2999) ČSN EN 13402-3

#### Dámské oděvy

VS 160 / velikost	EU 16	EU 17	EU 18	EU 19	EU 20	EU 21	EU 22	EU 23	EU 24	EU 25	EU 26	EU 27
VS 168 / základní velikost	EU 32	EU 34	EU 36	EU 38	EU 40	EU 42	EU 44	EU 46	EU 48	EU 50	EU 52	EU 54
VS 176 / velikost	EU 64	EU 68	EU 72	EU 76	EU 80	EU 84	EU 88	EU 92	EU 96	EU 100	EU 104	EU 108
obvod hrudi (cm)	72-75	76-79	80-83	84-87	88-91	92-95	96-99	100-103	104-109	110-115	116-121	122-127
obvod pasu (cm)	58-62	62-66	66-70	70-74	74-78	78-82	82-86	86-91	91-97	97-103	103-109	109-115
obvod boků (cm)	79-83	84-87	88-91	92-95	96-99	100-103	104-107	108-112	113-117	118-122	123-127	128-132

výškové skupiny	výška postavy	orientační boční délka kalhot
VS 160	154-162 cm	104,0 cm
VS 168 – základní skupina	162-172 cm	112,0 cm
VS 176	172-178 cm	116,0 cm

#### Pánské oděvy

VS 170, 182, 194	EU 42	EU 44	EU 46	EU 48	EU 50	EU 52	EU 54	EU 56	EU 58	EU 60	EU 62	EU 64
obvod hrudi (cm)	82-86	86-90	90-94	94-98	98-102	102-106	106-110	110-114	114-118	118-123	123-129	129-135
obvod pasu (cm)	70-74	74-78	78-82	82-86	86-90	90-94	94-98	98-102	102-106	106-111	111-117	117-123

výškové skupiny	výška postavy	orientační boční délka kalhot
VS 170	162-174 cm	103,5 cm
VS 182 – základní skupina	174-186 cm	112,5 cm
VS 194	186-198 cm	121,5 cm

## VELIKOSTNÍ TABULKY

### KONFEKČNÍ OŠACENÍ ŽENY

Oděvy z pružného materiálu (trika, legíny)

velikosti	34	36	38	40	42	44	46	48
diagonální dvouvelikost	XS		S		M		L	
rozsah obvod hrudi (cm)	76-80	80-84	84-88	88-92	92-96	96-100	100-104	104-108
rozsah obvod pasu (cm)	58-62	62-66	66-70	70-74	74-78	78-82	82-86	86-90
z rozsah obvod boků (cm)	84-88	88-92	92-96	96-100	100-104	104-108	108-112	112-116

velikosti	50	52	54	56	58	60
diagonální dvouvelikost	XL		XXL		XXXL	
rozsah obvod hrudi (cm)	108-112	112-116	116-120	120-124	124-128	128-132
rozsah obvod pasu (cm)	90-96	96-100	100-104	104-108	108-112	112-116
z rozsah obvod boků (cm)	116-122	122-126	126-130	130-134	134-138	138-142







prošíť kapsy  
s výpustkou

## HALENA MAGDALÉNA vzor 4600.6007

výšková skupina	168
velikost	EU 36-58
velikostní tabulka	konfekce (str. 5)
materiál	100% BA, plátno
gramáž	130 g/m <sup>2</sup>
objednací číslo	TD460006000E807

### popis

Dámská halena přes hlavu, kimono rukávy.  
Výstřih a boční kapsy s barevnou výpustkou.

dámské kalhoty  
objednací číslo  
TD2506820500707

dámské kalhoty  
objednací číslo  
TD2407010901818



## HALENA MAGDALÉNA » vzor 4600.0000

výšková skupina	170
velikost	EU 36-58
velikostní tabulka	konfekce (str. 5)
materiál	100% BA, kepr
gramáž	165 g/m <sup>2</sup>
objednací číslo	TD460002010V200



prošíť kapsy  
s výpustkou

### popis

Dámská halena přes hlavu,  
kimono rukávy. Výstřih a boční  
kapsy s barevnou výpustkou.







prošítky kapsy  
s výpustkou



prošítky  
výstřihu  
s výpustkou



### HALENA MAGDALÉNA vzor 4600.6021

výšková skupina	168
velikost	EU 36-58
velikostní tabulka	konfekce (str. 5)
materiál	100% BA, plátno
gramáž	110 g/m <sup>2</sup>
objednávací číslo	TD460006010V453

#### popis

Dámská halena přes hlavu, kimono rukávy, výstřih a kapsy olemovány barevnou výpustkou.



### DÁMSKÁ HALENA HÁTA vzor 4602.0000

výšková skupina	168
velikost	EU 36-54
velikostní tabulka	konfekce (str. 5)
materiál	100% BA, kepr
gramáž	165 g/m <sup>2</sup>
objednávací číslo	TD460202000W188

dámská sukně  
objednávací číslo  
TD2430010208888



prošítky pásu  
barevným lemem



zapínání  
na knoflíky

#### popis

Dámská halena s asymetrickým zapínáním. Barevné lemování předního dílu, stojáčku, kapes, rukávů a pásu v zadním díle.







kapsičky

## DÁMSKÁ HELENA LIBUŠE vzor 4603.0053

výšková skupina	168
velikost	EU 34-54
velikostní tabulka	konfekce (str. 5)
materiál	100% BA, kepr
gramáž	165 g/m <sup>2</sup>
objednací číslo	TD4603010000053

● dámské kalhoty  
vzor 2415.0001  
objednací číslo  
TD2415010000000

### popis

Dámská halena s fazónkou, dvě kapsy, přední sedlo a lemy barevně odlišeny.



## « DÁMSKÁ HELENA ADRIANA vzor 4601.0013

výšková skupina	168
velikost	EU 40-54
velikostní tabulka	konfekce (str. 5)
materiál	65/35 % PES/BA, kepr
gramáž	180 g/m <sup>2</sup>
objednací číslo	TD460101010W115



kapsičky

## DÁMSKÁ HELENA ADRIANA » vzor 4601.0003

výšková skupina	168
velikost	EU 40-54
velikostní tabulka	konfekce (str. 5)
materiál	65/35 % PES/BA, kepr
gramáž	180 g/m <sup>2</sup>
objednací číslo	TD4601010000005

● dámské kalhoty  
vzor 2415.0001

### popis

Dámská halena, asymetrické zapínání na knoflíky. Výstřih do V, kimono rukávy, dvě boční kapsy, náprsní kapsa. Do předního dílu je všíta barevná lišta, v délce boční rozparky.







kryté knoflíky

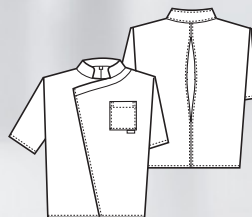

protizáhyb na zádech

## PÁNSKÝ RONDON PAVEL »

vzor 2390.8015

výšková skupina	182
velikost	44-64
velikostní tabulka	konfekce (str. 5)
materiál	60/40 % PES/BA, kepr
gramáž	145 g/m <sup>2</sup>
objednací číslo	TD23908103000U8

## « PÁNSKÝ RONDON PAVEL

vzor 2390.8016

výšková skupina	182
velikost	44-64
velikostní tabulka	konfekce (str. 5)
materiál	60/40 % PES/BA, kepr
gramáž	145 g/m <sup>2</sup>
objednací číslo	TD23908103000U7

pánské kalhoty  
vzor 2506.8102

popis

Pánský rondon, asymetrické zapínání na kryté knoflíky. Barevně kombinovaný. Krátký rukáv. Zadní díl s protizáhybem.



manžeta rukávu



## PÁNSKÝ RONDON DUŠAN

vzor 3400.8008

výšková skupina	182
velikost	44-64
velikostní tabulka	konfekce (str. 5)
materiál	65/35 % PES/BA, kepr
gramáž	165 g/m <sup>2</sup>
objednací číslo	TD340081020V801

popis

Pánský rondon, dvouřadové zapínání, stojáček. Dlouhé rukávy do manžet, na levém rukávu kapsička. Barevný lem.



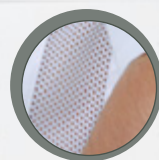

sítovina  
na bocích



sítovina  
na zádech

## PÁNSKÝ RONDON ZDENO vzor 3401.8117

výšková skupina	182
velikost	38-54
velikostní tabulka	konfekce (str. 5)
materiál	65/35 % BA/PES, kepr
gramáž	220 g/m <sup>2</sup>
objednací číslo	TD340181000W107

### popis

Pánský rondon se stojáčkem, dvouřadové zapínání, v bocích i v zadním díle sítovina. Kombinace s barevnou výpustkou, krátký rukáv, kapsička na levém rukávě.



kapsičky  
na rukávu



sítovina  
na bocích



sítovina  
na zádech

## PÁNSKÝ RONDON ZDENO vzor 3401.8907

výšková skupina	182
velikost	38-54
velikostní tabulka	konfekce (str. 5)
materiál	100% BA, kepr
gramáž	195 g/m <sup>2</sup>
objednací číslo	TD340182000W907

### popis

Pánský rondon se stojáčkem, dvouřadové zapínání, v bocích i v zadním díle sítovina. Kombinace s barevnou výpustkou, krátký rukáv, kapsička na levém rukávě.



kryté  
knoflíky





dvouřadové  
zapínání

## DÁMSKÝ RONDON MÁRIA vzor 0405.0000

výšková skupina	170
velikost	42-64
velikostní tabulka	pracovní (str. 4)
materiál	100% BA, kepr
gramáž	200 g/m <sup>2</sup>
objednací číslo	TD0405020000000

### popis

Dámský dvouřadový rondon se stojáčkem. Zapínání na knoflíky. Dlouhý rukáv bez manžet.

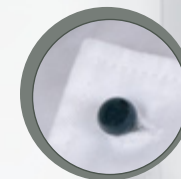

zapínání

## PÁNSKÝ RONDON MÁRIO vzor 0404.8000

výšková skupina	182
velikost	44-64
velikostní tabulka	pracovní (str. 4)
materiál	100% BA, kepr
gramáž	200 g/m <sup>2</sup>
objednací číslo	TD0404820000000

### pánské kalhoty vzor 2506.8102

### popis

Pánský rondon, dvouřadové zapínání se stojáčkem. Dlouhé rukávy v délce zahnuté.



### pánské kalhoty objednací číslo TD2506820500101



manžeta  
na rukávu



kryté  
zapínání

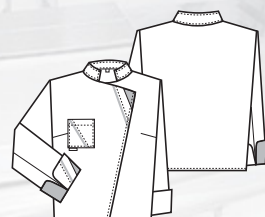

## DÁMSKÝ RONDON **RADMILA** vzor 4400.0110

výšková skupina	168
velikost	EU 34-54
velikostní tabulka	konfekce (str. 5)
materiál	67/33 % PES/BA, kepr
gramáž	195 g/m <sup>2</sup>
objednací číslo	TD44000100000K1

### popis

Dámský rondon s krytým zapínáním na knoflíky. Barevně kombinovaný. Dlouhý rukáv do manžety.



náprsní  
kapsa



náprsní  
kapsa

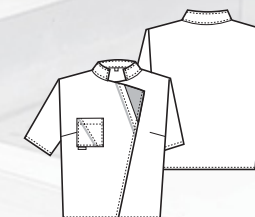

## DÁMSKÝ RONDON **RADMILA** vzor 4400.0113

výšková skupina	168
velikost	EU 34-54
velikostní tabulka	konfekce (str. 5)
materiál	67/33 % PES/BA, kepr
gramáž	195 g/m <sup>2</sup>
objednací číslo	TD44000101000K1

### popis

Dámský rondon s barevnou kombinací. Kryté zapínání. Krátký rukáv.





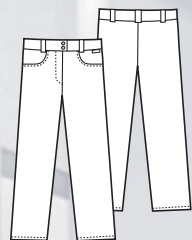

zapínání  
a poutko

## DÁMSKÉ KALHOTY RITA » vzor 4000.0000

výšková skupina	168
velikost	EU 34-54
velikostní tabulka	konfekce (str. 5)
materiál	100% BA, kepr
gramáž	200 g/m <sup>2</sup>
objednáací číslo	TD4000020000000

## « DÁMSKÉ KALHOTY RITA vzor 4000.0001

výšková skupina	168
velikost	EU 34-54
velikostní tabulka	konfekce (str. 5)
materiál	97/3 % BA/elastan, kepr
gramáž	200 g/m <sup>2</sup>
objednáací číslo	TD4000010000000

### popis

Dámské kalhoty s nízkým pasem. Širšími ozdobnými poutky a s gumou v zadním díle. Na předním díle kapsy váčkové. Zapínání na zip.

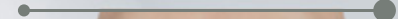

úplet  
s tkanicí

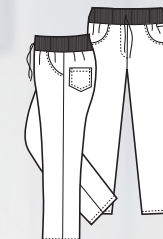

## DÁMSKÉ KALHOTY BARBORA vzor 2415.0002

výšková skupina	168
velikost	EU 34-54
velikostní tabulka	konfekce (str. 5)
materiál	97/3 % BA/elastan
gramáž	200 g/m <sup>2</sup>
objednáací číslo	TD2415010200101

### popis

Dámské kalhoty se sníženým pasem do úpletu s pruženkou a tkanicí. Přední kapsy a dvě zadní. Falešný rozparek.







našíváná  
boční kapsa

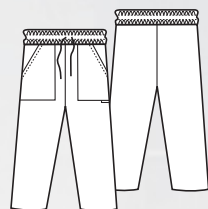

v pase guma  
s tkanicí

## KALHOTY UNISEX

vzor 2506.8005

velikost	EU 40.32-64.54
velikostní tabulka	konfekce (str. 5)
materiál	100% BA, kepr
gramáž	200 g/m <sup>2</sup>
objednací číslo	TD2506820300000

### popis

Unisexové kalhoty (pánské i dámské) v pase do pásku s gumou. Dvě boční kapsy. Délka kalhot pod kolena bez rozparku.



v pase guma  
s tkanicí

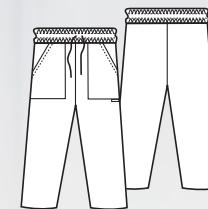

## KALHOTY UNISEX

vzor 2506.8220

velikost	EU 40.32-64.54
velikostní tabulka	konfekce (str. 5)
materiál	100% BA, kepr
gramáž	200 g/m <sup>2</sup>
objednací číslo	TD250685210K1K1

### popis

Unisexové kalhoty (pánské i dámské) v pase do pásku s gumou. Dvě boční kapsy. Délka kalhot pod kolena bez rozparku.







rozparek  
na nohavici



### « DÁMSKÉ LEGÍNY REGÍNA vzor 6000.0000

výšková skupina	168
velikost	EU S-XXL
velikostní tabulka	konfekce ženy (str. 6)
materiál	90/10 % BA/Lycra
gramáž	2 m/1 kg
objednáací číslo	TD6000020000000

### DÁMSKÉ LEGÍNY REGÍNA » vzor 6000.0101

objednáací číslo TD6000020100101

popis

Dámské 3/4 legíny, rozparky, v pase na gumu.

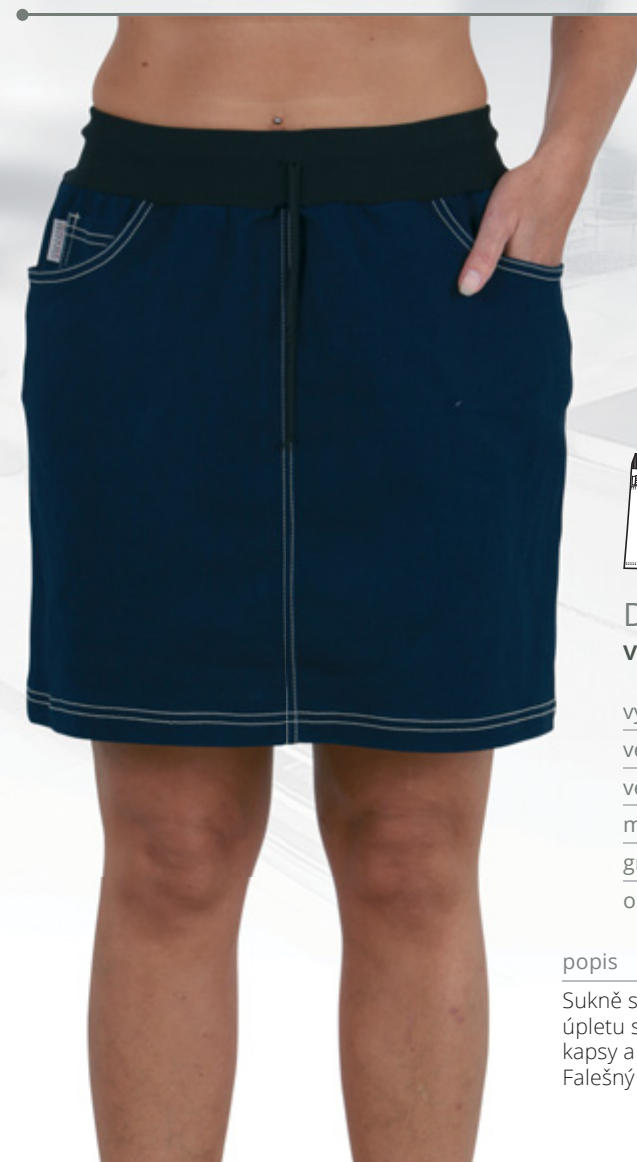

dvojitě  
prošíť



úplet  
s tkanicí



### DÁMSKÁ SUKNĚ TAMARA vzor 4820.0303

výšková skupina	168
velikost	EU 34-54
velikostní tabulka	konfekce (str. 5)
materiál	95/5 % BA/elastan, kepr
gramáž	235 g/m <sup>2</sup>
objednáací číslo	TD4820010203535

popis

Sukně se sníženým pasem do elastického úpletu s pruženkou a s tkanicí. Dvě přední kapsy a dvě kapsy na zadním díle. Falešný rozparek.





## DÁMSKÁ SUKNĚ TAMARA »

vzor 4820.0000

objednací číslo TD4820010000000

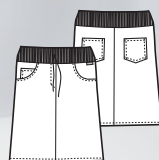

## « DÁMSKÁ SUKNĚ TAMARA

vzor 4820.0909

výšková skupina	168
velikost	EU 34-54
velikostní tabulka	konfekce (str. 5)
materiál	97/3 % BA/elastan, kepr
gramáž	200 g/m <sup>2</sup>
objednací číslo	TD4820010100101

### popis

Sukně se sníženým pasem do elastického úpletu s pruženkou a s tkanicí. Dvě přední kapsy a dvě kapsy na zadním díle. Falešný rozperek.

zadní kapsy

přední kapsa

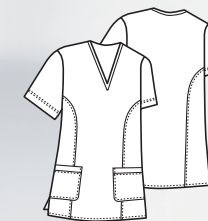

## DÁMSKÉ TRIKO ADITTA »

vzor 6001.0053

výšková skupina	168
velikost	EU S-XXL
velikostní tabulka	konfekce ženy (str. 6)
materiál	100% BA, pique
gramáž	220 g/m <sup>2</sup>
objednací číslo	TD6001020005353

## « DÁMSKÉ TRIKO ADITTA

vzor 6001.0707

objednací číslo TD6001020008888

dámské legíny  
objednací číslo  
TD6000020100101

### popis

Dámské prodloužené triko s kapsami, mírně projmuté, rozparky na bocích.

dámské legíny  
objednací číslo  
TD6000020000000

našívané kapsy





kapsa  
s výpustkou

## ŠATY EVELÍNA vzor 2003.0015

výšková skupina	168
velikost	EU 34-54
velikostní tabulka	konfekce (str. 5)
materiál	35/65 % BA/PES, kepr
gramáž	180 g/m <sup>2</sup>
objednáací číslo	TD200301000W300

### popis

Šaty rondonového typu s krátkým rukávem. Přední díly členěné. Stojáček, přední kraje a kapsy zdoběné výpustkou.



boční  
rozparek

## ŠATY ANGELA vzor 4801.0001

výšková skupina	168
velikost	EU 38-48
velikostní tabulka	konfekce (str. 5)
materiál	35/65 % PES/BA, kepr
gramáž	190 g/m <sup>2</sup>
objednáací číslo	TD480101000F000

### popis

Šaty propínací, kryté zapínání, stojáček, princesové švy s barevnou výpustkou. Krátký rukáv do barevné manžety. Boční rozparek.







zapínání  
na druky



## SESTERSKÉ ŠATY MARIKA » vzor 4800.0303

výšková skupina	168
velikost	42-64
velikostní tabulka	konfekce (str. 5)
materiál	100% BA, kepr
gramáž	197 g/m <sup>2</sup>
objednací číslo	TD4800020000505

popis

Šaty přes hlavu, bez rukávů,  
dvě kapsy, délka nad kolena.



## « ŠATY ZOJA vzor 2020.0022

výšková skupina	168
velikost	EU 34-54
velikostní tabulka	konfekce (str. 5)
materiál	35/65 % PES/BA, kepr
gramáž	165 g/m <sup>2</sup>
objednací číslo	TD2020010000700

popis

Šaty s dvouřadovým zapínáním na druky,  
límeček, princesové švy. Krátké rukávy do  
manžet. Barevná kombinace.



## « DÁMSKÁ ZÁSTĚRA APOLENA vzor 5001.0402

velikost	1
materiál	100% BA, kepr
gramáž	200 g/m <sup>2</sup>
objednací číslo	TD500102000F2F2

popis

Laclová zástěra po obvodu lemovaná,  
středová kapsa, krční šle se sponou  
na posun.



spona na  
posun



středová  
kapsa s prošitím



zapínání na  
knoflík



zavazování  
vzadu

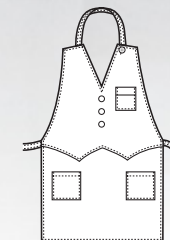

## ZÁSTĚRA S VESTIČKOU » vzor 0060.0908

velikost	1, 2
materiál	100% BA, kepr
gramáž	245 g/m <sup>2</sup> + 200 g/m <sup>2</sup>
objednací číslo	TD006081040U001

popis

Zástěra barevně kombinovaná. Boční  
kapsy, krční šle na dva knoflíky pro  
posun. Délka nad kolena.





šaty Zoja  
vzor 2020.0022  
strana 30



lemování  
kapsy

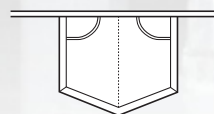

**ZÁSTĚRA ETELA**  
vzor 5003.0000

velikost	1
materiál	35/65 % PES/BA, kepr
gramáž	180 g/m <sup>2</sup>
objednáací číslo	TD5003010000000



pánský rondon ZDENO  
vzor 3401.8117  
strana 16



popis  
Obepínací zástěra ze dvou vrstev  
materiálu. Kapesní otvory lemované.





zavazování  
vzadu

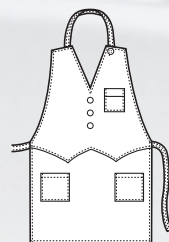

zapínání na  
knoflík

## ZÁSTĚRA S VESTIČKOU vzor 0060.0903

velikost	1, 2
materiál	100% BA, kepr
gramáž	190 g/m <sup>2</sup> + 245 g/m <sup>2</sup>
objednáací číslo	TD006082000F202

### popis

Zástěra barevně kombinovaná.  
Boční kapsy, krční šle na dva knoflíky  
pro posun. Délka nad kolena.







šle a spona,  
vzadu traková  
černá guma

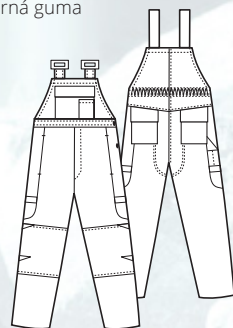

metrová  
kapsa



zapínání  
v pase  
z boku

## PÁNSKÉ ZAHRADNÍKY

vzor 3103.8902

výšková skupina	182
velikost	44-64
velikostní tabulka	konfekce (str. 5)
materiál	100% BA, kepr
gramáž	245 g/m <sup>2</sup>
objednací číslo	TD3103820002007

### popis

Pánské láčlové kalhoty barevně kombinované s náprsenkou v předním i zadním díle. Zpevněný sed a kolena. Reflexní prvky. Přední kapsy, zadní kapsy a metrová kapsa.



zadní kapsy  
na druky



reflexní  
prvky



zesílený  
sed



metrová  
kapsa

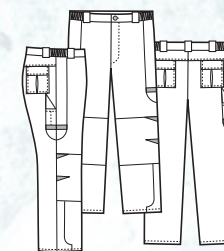

zadní kapsy  
na suchý zip



reflexní  
prvek

## PÁNSKÉ KALHOTY

vzor 8793.8902

výšková skupina	182
velikost	44-64
velikostní tabulka	pracovní (str. 4)
materiál	100% BA, kepr
gramáž	245 g/m <sup>2</sup>
objednací číslo	TD8793820200207

### popis

Pánské pracovní kalhoty barevně kombinované. Zadní díl všíty do sedla, zpevněný sed. Přední kapsy váčkové, zadní kapsy a metrová kapsa. Zpevnění kolena s reflexními prvky. V pase 5 širokých poutek.







zapínání  
na druky

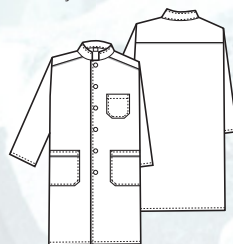

## PÁNSKÝ PLÁŠŤ vzor 9279.8907

výšková skupina	182
velikost	44-64
velikostní tabulka	pracovní (str. 4)
materiál	100% BA, kepr
gramáž	245 g/m <sup>2</sup>
objednací číslo	TD927982170V107

### popis

Pánský propínací plášť na druky barevně kombinovaný. Přední i zadní díl je členěný sedlem s barevnou výpustkou. Náprsní kapsa a dvě boční kapsy.



boční kapsa  
našíváná



## PÁNSKÁ BLÚZA vzor 8768.8902

výšková skupina	182
velikost	44-64
velikostní tabulka	pracovní (str. 4)
materiál	100% BA, kepr
gramáž	245 g/m <sup>2</sup>
objednací číslo	TD8768820202007

### popis

Pánská blůza, zadní i přední díly jsou členěné jinobarevným sedlem s výpustkou. Náprsní kapsy s patkou. Dvě boční kapsy. Rukávy jsou ze dvou dílů, v loketní části jsou záševky, reflexní pásy.



náprsní kapsa  
na druky







## PÁNSKÝ OTEPLENÝ KABÁT PAULO

vzor 3904.8001

objednací číslo TD390481000W318



prošívaná  
podšívka



kapuce  
na šňůrku

## PÁNSKÝ OTEPLENÝ KABÁT PAULO













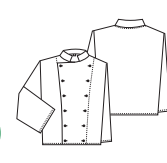
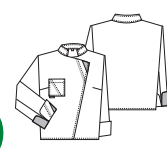
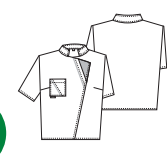
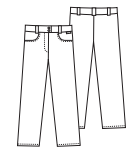

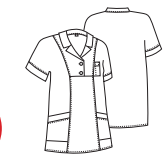
vzor 3904.8000

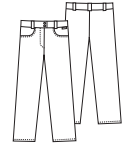
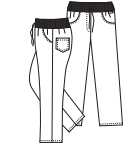
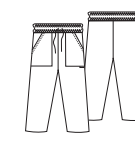
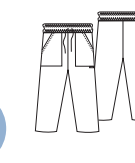
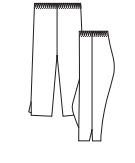
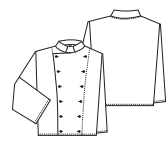
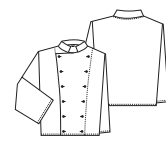
výšková skupina	182
velikost	EU 44-64
velikostní tabulka	konfekce (str. 5)
materiál	50/50 % PES/BA, kepr
gramáž	250 g/m <sup>2</sup>
objednací číslo	TD390481010W3V9

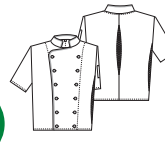
### popis

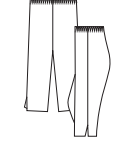
Pánský oteplený kabát na knoflíky, s límcem, boční kapsy. Odnímatelná kapuce. Přední i zadní díl je všíť do sedla z jinobarevného materiálu s reflexní výpustkou. Zateplený podšívkou s vlákněným rounem.

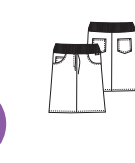
## REJSTŘÍK

<div>REJSTŘÍK</div>		<div>PROFI LINE</div> <div>BÍLÉ ODĚVY</div>		<div>HALENY</div> <div>vzor: 4600.6007</div> <div>obj. č.: TD460006000E807</div> <div></div> <div>strana 8</div> <div>HALENA MAGDALÉNA</div>	<div>HALENY</div> <div>vzor: 4600.0000</div> <div>obj. č.: TD460002010V200</div> <div></div> <div>strana 9</div> <div>HALENA MAGDALÉNA</div>	<div>RONDONY</div> <div>vzor: 0405.0000</div> <div>obj. č.: TD0405020000000</div> <div></div> <div>strana 18</div> <div>DÁMSKÝ RONDON MÁRIA</div>	<div>RONDONY</div> <div>vzor: 0404.8000</div> <div>obj. č.: TD0404820000000</div> <div></div> <div>strana 19</div> <div>PÁNSKÝ RONDON MÁRIO</div>	<div>RONDONY</div> <div>vzor: 4400.0110</div> <div>obj. č.: TD44000100000K1</div> <div></div> <div>strana 20</div> <div>DÁMSKÝ RONDON RADMILA</div>	<div>RONDONY</div> <div>vzor: 4400.0113</div> <div>obj. č.: TD44000101000K1</div> <div></div> <div>strana 21</div> <div>DÁMSKÝ RONDON RADMILA</div>	<div>KALHOTY</div> <div>vzor: 4000.0000</div> <div>obj. č.: TD4000020000000</div> <div></div> <div>strana 22</div> <div>DÁMSKÉ KALHOTY RITA</div>
<div>HALENY</div> <div>vzor: 4600.6021</div> <div>obj. č.: TD460006010V453</div> <div></div> <div>strana 10</div> <div>HALENA MAGDALÉNA</div>	<div>HALENY</div> <div>vzor: 4602.0000</div> <div>obj. č.: TD460202000W188</div> <div></div> <div>strana 11</div> <div>DÁMSKÁ HALENA HÁTA</div>	<div>HALENY</div> <div>vzor: 4603.0053</div> <div>obj. č.: TD4603010000053</div> <div></div> <div>strana 12</div> <div>DÁMSKÁ HALENA LIBUŠE</div>	<div>HALENY</div> <div>vzor: 4601.0013</div> <div>obj. č.: TD460101010W115</div> <div></div> <div>strana 13</div> <div>DÁMSKÁ HALENA ADRIANA</div>	<div>HALENY</div> <div>vzor: 4601.0003</div> <div>obj. č.: TD4601010000005</div> <div></div> <div>strana 13</div> <div>DÁMSKÁ HALENA ADRIANA</div>	<div>KALHOTY</div> <div>vzor: 4000.0001</div> <div>obj. č.: TD4000010000000</div> <div></div> <div>strana 22</div> <div>DÁMSKÉ KALHOTY RITA</div>	<div>KALHOTY</div> <div>vzor: 2415.0002</div> <div>obj. č.: TD2415010200101</div> <div></div> <div>strana 23</div> <div>DÁMSKÉ KALHOTY BARBORA</div>	<div>KALHOTY</div> <div>vzor: 2506.8005</div> <div>obj. č.: TD2506820300000</div> <div></div> <div>strana 24</div> <div>KALHOTY UNISEX</div>	<div>KALHOTY</div> <div>vzor: 2506.8220</div> <div>obj. č.: TD250685210K1K1</div> <div></div> <div>strana 25</div> <div>KALHOTY UNISEX</div>	<div>LEGÍNY</div> <div>vzor: 6000.0000</div> <div>obj. č.: TD6000020000000</div> <div></div> <div>strana 26</div> <div>DÁMSKÉ LEGÍNY REGÍNA</div>	
<div>RONDONY</div> <div>vzor: 2390.8015</div> <div>obj. č.: TD23908103000U8</div> <div></div> <div>strana 14</div> <div>PÁNSKÝ RONDON PAVEL</div>	<div>RONDONY</div> <div>vzor: 2390.8016</div> <div>obj. č.: TD23908103000U7</div> <div></div> <div>strana 14</div> <div>PÁNSKÝ RONDON PAVEL</div>	<div>RONDONY</div> <div>vzor: 3400.8008</div> <div>obj. č.: TD340081020V801</div> <div></div> <div>strana 15</div> <div>PÁNSKÝ RONDON DUŠAN</div>	<div>RONDONY</div> <div>vzor: 3401.8117</div> <div>obj. č.: TD340181000W107</div> <div></div> <div>strana 16</div> <div>PÁNSKÝ RONDON ZDENO</div>	<div>RONDONY</div> <div>vzor: 3401.8907</div> <div>obj. č.: TD340182000W907</div> <div></div> <div>strana 17</div> <div>PÁNSKÝ RONDON ZDENO</div>	<div>LEGÍNY</div> <div>vzor: 6000.0101</div> <div>obj. č.: TD6000020100101</div> <div></div> <div>strana 26</div> <div>DÁMSKÉ LEGÍNY REGÍNA</div>	<div>SUKNĚ</div> <div>vzor: 4820.0303</div> <div>obj. č.: TD4820010203535</div> <div></div> <div>strana 27</div> <div>DÁMSKÁ SUKNĚ TAMARA</div>	<div>SUKNĚ</div> <div>vzor: 4820.0000</div> <div>obj. č.: TD4820010000000</div> <div></div> <div>strana 28</div> <div>DÁMSKÁ SUKNĚ TAMARA</div>	<div>SUKNĚ</div> <div>vzor: 4820.0909</div> <div>obj. č.: TD4820010100101</div> <div></div> <div>strana 28</div> <div>DÁMSKÁ SUKNĚ TAMARA</div>	<div>TRIKA</div> <div>vzor: 6001.0053</div> <div>obj. č.: TD6001020005353</div> <div></div> <div>strana 29</div> <div>DÁMSKÉ TRIKO ADITTA</div>	



**TRIKA**  
vzor: 6001.0707  
obj. č.: TD6001020008888

strana 29



DÁMSKÉ TRIKO ADITTA

**ŠATY**  
vzor: 2003.0015  
obj. č.: TD200301000W300

strana 30



ŠATY EVELÍNA

**ŠATY**  
vzor: 4801.0001  
obj. č.: TD480101000F000

strana 31



ŠATY ANGELA

**ŠATY**  
vzor: 4800.0303  
obj. č.: TD4800020000505

strana 32



SESTERSKÉ ŠATY MARIKA

**ŠATY**  
vzor: 2020.0022  
obj. č.: TD2020010000700

strana 32



ŠATY ZOJA

**ZÁSTĚRY**  
vzor: 5001.0402  
obj. č.: TD500102000F2F2

strana 33



DÁMSKÁ ZÁSTĚRA APOLENA

**ZÁSTĚRY**  
vzor: 0060.0908  
obj. č.: TD006081040U001

strana 33



ZÁSTĚRA S VESTIČKOU

**ZÁSTĚRY**  
vzor: 5003.0000  
obj. č.: TD5003010000000

strana 34

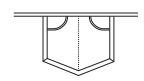

ZÁSTĚRA ETELA

**ZÁSTĚRY**  
vzor: 0060.0903  
obj. č.: TD006082000F202

strana 36



ZÁSTĚRA S VESTIČKOU

## REJSTŘÍK

**PLÁŠTĚ**  
vzor: 9279.8907  
obj. č.: TD927982170V107

strana 40



PÁNSKÝ PLÁŠŤ

**BLŮZY**  
vzor: 8768.8902  
obj. č.: TD8768820202007

strana 41



PÁNSKÁ BLŮZA

**KABÁTY**  
vzor: 3904.8001  
obj. č.: TD390481000W318

strana 42



PÁNSKÝ OTEPLENÝ KABÁT PAULO

**KABÁTY**  
vzor: 3904.8000  
obj. č.: TD390481010W3V9

strana 43



PÁNSKÝ OTEPLENÝ KABÁT PAULO

**PRACOVNÍ**  
**MONTÉRKOVÉ**  
**ODĚVY**

**KALHOTY**  
vzor: 3103.8902  
obj. č.: TD3103820002007

strana 38



PÁNSKÉ ZAHRADNÍKY

**KALHOTY**  
vzor: 8793.8902  
obj. č.: TD8793820200207

strana 39



PÁNSKÉ KALHOTY

## VYSVĚTLIVKY

Základní informace k velikostním tabulkám:

1. Uvedené míry jsou mírami postavy, nikoli oděvu!
2. Míry jsou uvedeny v centimetrech
3. Konfekční velikosti ošacení se od pracovních liší menší vůlí na obvodových mírách hotových výrobků.
4. Konfekční značení (např. VS 168/EU 44) není shodné s pracovním značením (např. VS 170/44).
5. Boční délka oděvu je délkou měřitelnou od pasu po konec nohavice, včetně pásu.
6. Označení LW (low waist) značí snížený pas u kalhot.
7. Zboží rozdělujeme na skladové a na zakázku. Jaká je dostupnost zboží, zjistíte v aktuálním ceníku.

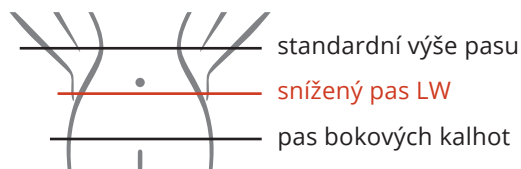

**HALENA MAGDALÉNA**

vzor 4600.6007

● obchodní název

výšková skupina	168
velikost	EU 36-58
velikostní tabulka	konfekce (str. 5)
materiál	100% BA, plátno
gramáž	130 g/m <sup>2</sup>
objednací číslo	TD460006000E807

● tabulka pro určení velikosti





Česká firma – kvalitní výrobce  
profesních oděvů pro oblast  
průmyslu, zdravotnictví  
a gastronomie

Váš dodavatel: